

Qué Es la Hipermetropía?

La hipermetropía, es un error refractivo, lo que significa que el ojo no refracta o dobla la luz adecuadamente y las imágenes no se enfocan claramente. Cuando existe una hipermetropía, los objetos distantes usualmente se ven claramente, pero los cercanos se ven borrosos.

Las personas experimentan la hipermetropía en formas diferentes. Algunas personas pueden no presentar ningún problema con su visión, especialmente cuando son jóvenes. Otras personas con hipermetropía considerable, pueden tener una visión borrosa a cualquier distancia, cerca o lejos. Éste es un desorden de los ojos relacionado con el enfoque de imágenes, no una enfermedad de los ojos.

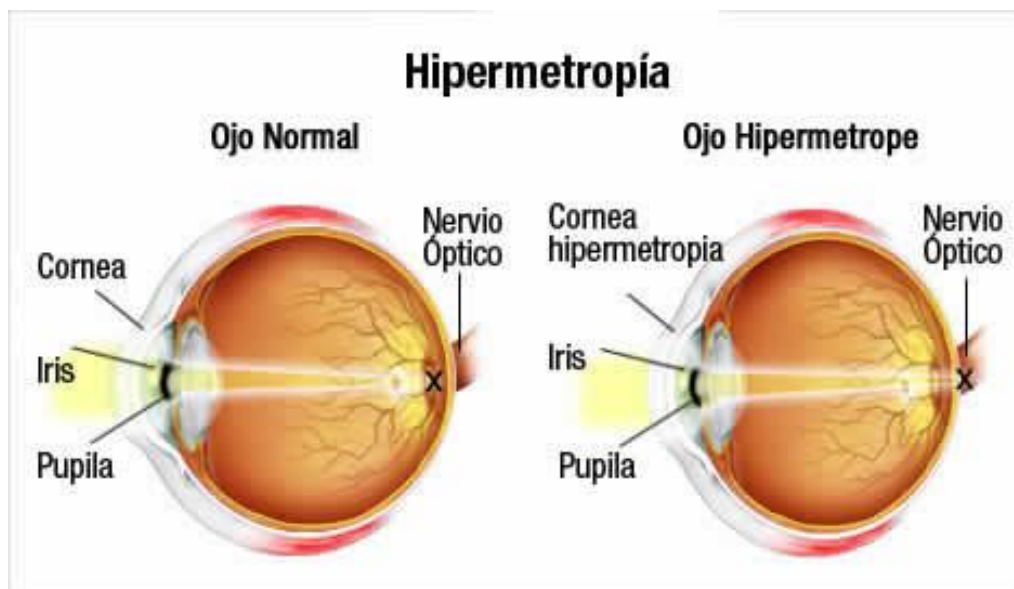

Causas de la Hipermetropía

Para que sea posible que nuestros ojos vean, los rayos de luz deben ser refractados por la córnea y el cristalino y así puedan enfocarse en la retina, la capa de células fotosensibles que recubre la parte posterior del ojo. La retina recibe la imagen formada por los rayos de luz y la envía al cerebro a través del nervio óptico, el cual es en realidad una parte del cerebro.

La mayoría de los niños son normalmente hipermétropes, sin embargo, no experimentan visión borrosa. Mediante el enfoque o acomodación de la imagen, los ojos de los niños pueden doblar los rayos de luz y colocarlos directamente sobre la retina. Siempre y cuando la hipermetropía no sea demasiado grave, los niños hipermétropes tendrán una visión clara para ver objetos a distancia y de cerca. A medida que el ojo crece y se alarga, la hipermetropía disminuye.

Síntomas de la Hipermetropía

Algunas señales y síntomas de la hipermetropía incluyen tener dificultad con las tareas de ver de cerca, como la lectura, tener la vista cansada, entrecerrar los ojos y tener dolores de cabeza.

La mayoría de los niños son hipermétropes, sin embargo, no experimentan síntomas de visión borrosa debido a que sus ojos son capaces de doblar los rayos de luz para colocarlos directamente en la retina.

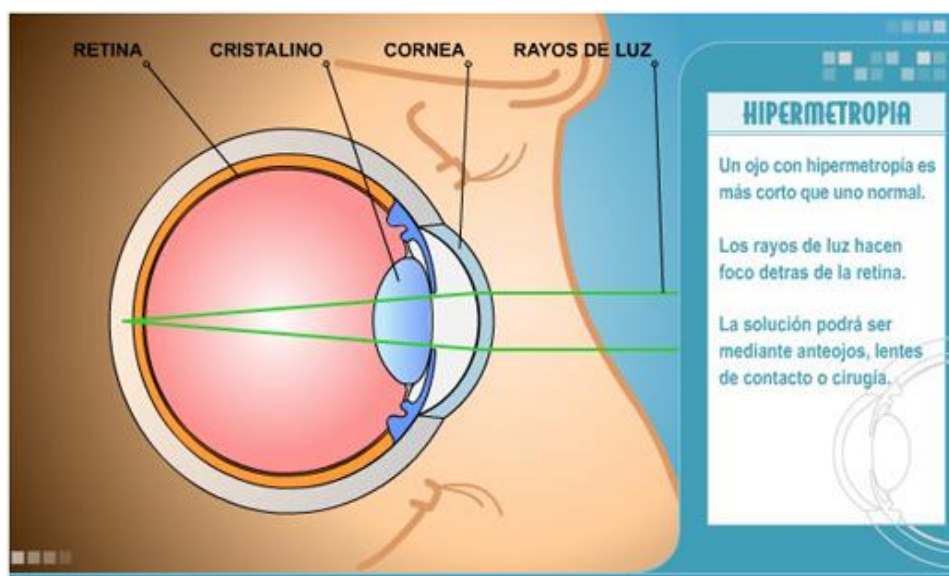

Diagnóstico de la Hipermetropía

Se puede diagnosticar una hipermetropía durante un examen ocular completo. Se determinará si usted tiene hipermetropía mediante un examen estándar de la visión, donde se le pide que lea las letras en un cuadro colocado al otro extremo de la habitación. Si la prueba demuestra que la visión es hipermétrope, el médico usa ciertos dispositivos de examen para saber qué está causando la hipermetropía.

Tratamiento de la Hipermetropía

Anteojos o lentes de contacto son los métodos más comunes para la corrección de [los síntomas de la hipermetropía](#). Estos ayudan a la reorientación de los rayos de luz sobre la retina, compensando la forma de su ojo.

En otros casos, las personas pueden optar por corregir la hipermetropía con LASIK u otra forma similar de cirugía refractiva. Estos procedimientos quirúrgicos se utilizan para corregir o mejorar su visión mediante la remodelación de la córnea, o la superficie frontal del ojo, ajustando efectivamente la capacidad de enfoque del ojo.

No hay evidencia científica suficiente para sugerir que los ejercicios para los ojos, vitaminas o píldoras puedan prevenir o curar la hipermetropía.

No hay un mejor método para corregir la hipermetropía. La corrección más adecuada para usted depende de sus ojos y su estilo de vida. Hable sobre su estilo de vida con su oftalmólogo para decidir qué tipo de corrección puede ser más eficaz para usted.

